第8回
高専祭
NITK-Y FESTA
楓
10/29(土)
～30(日)

ご挨拶

ご来場の皆様へ

ようこそ熊本高専八代キャンパスの高専祭にお越しくださいました。学生並びに教職員一同心から歓迎申し上げます。今回のテーマは「楓」です。新しいことに挑戦しよう、高専祭を変えようという心意気がこめられているようです。ゆっくりご覧いただければ幸いです。

学生諸君へ

高専祭は、学生諸君が一丸となって取り組む最大のイベントです。実行委員会の下、全学生の積極的な参加を期待しています。諸君の作り上げた世界を、地域の皆様や友人、ご家族に見ていただく貴重な機会です。高専のよいところを感じて頂けるようベストを尽くしてください。

熊本高等専門学校　学校長　長谷川　勉

ご来場の皆様へ

本日は、熊本高専八代キャンパス第８回高専祭へ足を運んで頂き誠にありがとうございます。是非、学科展示やクラブ展示では高専らしさに触れながら、ステージ企画やクラブバザーを楽しまれて下さい。最後になりましたが、八代キャンパスでは熊本地震への募金活動を行っております。皆様のご協力、よろしくお願いします。

学生の皆さんへ

こんにちは。いよいよ高専祭当日になりましたね！実行委員を始めとして多くの人が、お客さんを楽しませる為に準備を積み重ねてきたと思います。祭りの４日間では精一杯、楽しみ楽しませましょう。

４年生物化学システム工学科　澤村　岩風

今年は秋の風物詩「楓」からテーマをつけました。これは花言葉で「美しい変化」「大切な思い出」の意味があります。毎年同じ高専祭にせず、新たな変化から皆さんの思い出に残る高専祭になっていると思います。

最後に、高専祭の運営に協力していただいた方々に心より御礼申し上げます。一年に一度のお祭りを皆で楽しみましょう。

４年生物化学システム工学科　花岡　那月

連日企画

お化け屋敷

一般棟３階
２AC・２BC 教室

思わず目を閉じたくなる恐怖にあなたは耐えられるか!!
この怖さ半端ない。 決して後ろを振り向くな。
背筋も凍り、 最後までたどり着くのは不可能・・・
逃げるなら今だ!!
本物がどこかに潜んでいるかも・・・

B-1 グランプリ

各部活自慢のグルメを食べて、
高専祭でいちばんおいしいグルメを決めよう！！
どんどん投票してください（ ）待ってます（ ）

親子だるま

場所：中庭
雨天時：教室

超巨大ダルマをうまく落として豪華賞品をGET☆
子供も大人も学生も参加可能でアクティブなゲームです！
景品にはお菓子やジュース、 金券も！？
ぜひぜひ遊びに来てください♪

スタンプラリー

スタンプを揃えて豪華商品
（そうじゃないのもあるよ笑）をゲット！
抽選はガチンコだよ！
締め切りは本祭2日目の 14:00 なので
皆さんぜひ参加してね♪

ろうそく

10/28　18：00～
10/29　18：00～

毎年恒例のろうそく！
グラウンドに灯るろうそくとLEDのイルミネーションは
とてもロマンチック（*´ω`*）
友達、 恋人、 好きな人を誘ってぜひ見に来てください！

本祭1日目：10月29日

ステージ

※雨天時：一階合同講義室

アートコンテスト　10：00～

4人1チーム、出されたお題でどれだけアートに描けるかを競う、それがアートコンテストです。
どんなお題が出るかはわかりません。4人で力を合わせて、いろんなアートを完成させてください。

Sweets 早食い　男子禁制！！　11：30～

人生そんなに甘くないですよねw
そんな方、ちょっとくらいお口に甘ったるいごほうびをどうぞ。
ただし、レディーのみ。

ベストカップルコンテスト　13：00～

今年もやります！！カップルのためのコンテスト！
ラブラブなカップルは思い出作りに！！片想いの人はキョリを縮めるチャンス！！
あなたの大切な人と参加してみませんか？

マッスルボディ選手権　14：10～

普段から鍛えてるけど女の子に体を見せる機会がないあなた！
一肌脱いで、彼女ゲット！！！？？？
女の子のみんな！男子たちの肉体美を目に焼き付けよう！

運試し　15：20～

高専祭に来た全ての方が参加できます！たくさんの「運試し」であなたの
運を試しませんか！？勝者には豪華景品をプレゼント♪

第一体育館

音研ライブ　12：00～

今年もやります！音研ライブ！あんなバンドからこんなバンドまで、いろんなバンドが出演します！
熊本キャンパスからも数バンド出演します！本祭1日目は、ぜひ第一体育館へ！

グラウンド

※雨天時：中止

フットト　予選 10：00～　決勝 14：00～

フットサルで優勝目指して、豪華な賞品 GET しよう！！
観戦者にも、優勝チームを予想して賞品 GET のチャンス（^^）

本祭2日目：10月30日

ステージ

※雨天時：第一体育館

雑学王　10：00～

さあ！今年も始まります！高専八代雑学王決定戦！！あなたの持っている全ての「知識」と「ひらめき」そして「運」をかけて優勝を目指せ！！高専一の優れた頭脳を持つのは誰だ！？

早食い　11：30～

今年は、男女混合で行います。ハンデなしのガチンコ勝負！！
早食いに自信がある方男女問わずどんどん参加してください。
優勝した組には豪華景品もありますよ～

美男美女コンテスト　13：00～

いつもかわいいあの子のとびきりのイケメン姿や、
いつもかっこいいあの人のとってもキュートな姿が見れるかも！！
美男・美女が歌やダンス、はたまた一発芸であなたの心を鷲掴みにします★

スタンプラリー　14：40～

今年の高専祭テーマは楓。スタンプを集めて絵柄を完成させよう！
投票の締め切りは、本祭2日目14：00まで！！
ぜひ参加して豪華（？）景品を当てよう！

グラウンド

水鉄砲　10：30～

5人1組でチームを組んで、童心に返り、的を狙って水をかけ合う！！
上位チームには賞品もあるよ♪

第一体育館

吹奏楽部　※雨天時：福利　10：00～

今年はいつもより多くポップやメドレーを盛り込みました！
きっと知っている曲ばかりですのでぜひ見に来てください！！

ゲーム大会　※雨天時：第二体育館　12：00～

今年のゲーム大会はスマブラ for WIIU・パズチャレ・そして今話題沸騰中のシャドウバースをやります。我こそは！という腕に自信がある方、おもしろそう！やってみたい！と思った方、
ぜひ遊びに来てください！当日参加・一般参加もOKです！入賞者には豪華景品もあります！

ミニミニ科学館展示　工作教室

本校では，見て触って楽しい展示物を製作し「ミニミニ科学館」として管理しています。ここではその一部を展示します。実際に体験してみて，「なんでだろう？」と考えてみてください。また，本校のカッパ団による簡単な工作教室も行う予定です。是非，お越しください。

弦の無い
弦のないハープ

風船電話

幻のドーナル

ジャイロ

「ミニミニ科学館」は，八代市の子ども科学フェアなどのイベントに出展しているほか，本校では工作教室や出前授業にも対応しています。お問い合わせは，下記科学技術教育支援室までお願いします。

熊本高専八代キャンパス　科学技術教育支援室
〒866-8501 熊本県八代市平山新町 2627
TEL: 0965-53-1211

技術・教育支援センター
～工作教室・展示～

プラ板キーホルダー

３Ｄプリンタ造形物

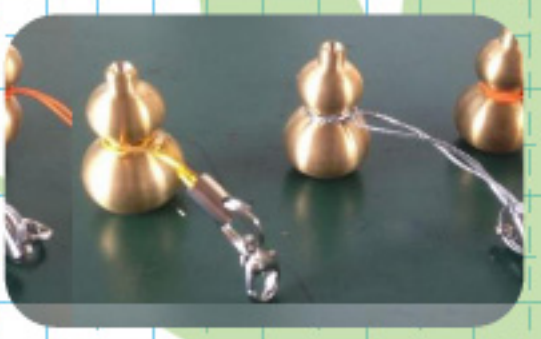

ひょうたん

実習作品

工作教室

日時；１０月２９日（土）９：００～１６：００

　　１０月３０日（日）９：００～１５：００

場所；実習工場

レーザ加工・５軸マシニングセンタ加工製品

〈施設見学〉

興味のある方は、“5軸マシニングセンタ”や“3Dプリンタ”等の最新機器を見ることが出来ます。必見の価値あり、ご覧あれ！！

「できたらいいな」をカタチに。　創造するエンジニアを目指して。

機械知能システム工学科（MI科）

Department of Mechanical and Intelligent Systems Engineering

研究室紹介：５年生卒業研究中間発表（ポスター・展示）

場所：専門科目棟-1　2階多目的講義室

5 年生の卒業研究中間発表会を学科展示にて実施します。これまで実施してきた卒業研究の中間報告を一般の来場者へもご理解いただけるよう、学生たちが説明いたします。ぜひお越しください。

主な研究テーマ　（一部変更となることもあります。ご了承ください。）

定水深浮遊体に関する研究，CFD および実験データに基づくターボ機械内部乱流の評価，エアー浮上ベルト研削の CFD による最適エアー供給の検討，エアー浮上式精密ベルト研削に関する研究，傾斜機能研削ベルトの開発，ドライアイスを用いない低温冷却式霧箱の開発，放射線シミュレーションコード Geant4 を用いた放射線挙動体感システムの検討，遠隔操作ロボットを用いた放射線測定の検討，ハイブリッド型太陽光発電システムの開発，簡易型太陽熱温水器の製作，CFD とPIV によるフランシス水車内流れ場の解明，極低温流体用ポンプ内流れ場の解明，CFD とPIV によるポンプ水車内流れ場の解明，合金作製用ポットミル回転台の製作，射出成形用簡易金型に関する研究，防音ユニット内の気流解析における実験手法の構築，自動排泄処理装置のカップユニットの接触解析，水中衝撃波による食品加工のための装置製作，細線放電を用いたコンクリート破砕の研究，太陽光利用浄水化システムの開発，UltraFine Bubble(UFB)の発生および利用に関する研究，Pulsed Laser Deposition（PLD）における銅酸化物薄膜の高品位薄膜作製，マスタースレーブ型ロボットハンドの試作，Vinyl Replacer の開発，小型無人機「ドローン」の製作及び音響・振動測定による静音化の検討，ソフトウェアシンセサイザーの開発，筋電計・低周波治療器の開発，生体の力学的挙動に関する数値解析手法の研究，腱駆動システムに関する研究，ロボット工学における教育モデルの提案，テレオペレーションシステムに関する研究，障がいを持った児童のためのコミュニケーションツールの開発，Beacon とスマートフォンを用いた減災システムの開発，江津湖における特定外来生物による被害低減のための基礎研究　など…

建築社会デザイン工学科
学科展示紹介

設計課題の作品紹介

各学年の優秀な作品
を展示しています!

工場見学の紹介

高専の修学旅行!
一週間かけて周った所とは!?

ミニ実験コーナー

今年は何だろう??
ぜひ見に来てね！

授業で使う機器の展示

普段授業で使っている
機器を紹介します!

研究室紹介

卒業研究の内容を
紹介します！

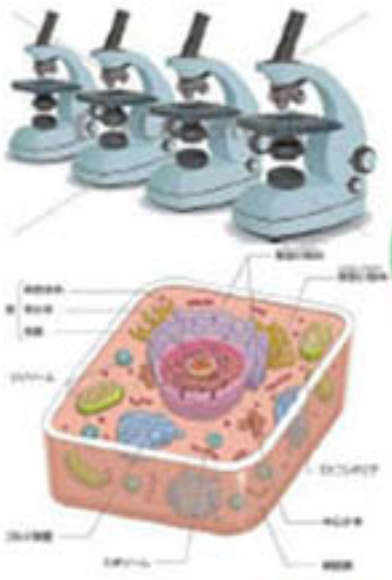

ICT技術

- ✓ 光で元素を特定してみよう
  （紫外可視分光実験）
- ✓ 分子の形をいろんな角度から見る
  （分子シミュレーション）
- ✓ 心電の計測
- ✓ コンピュータシミュレーション

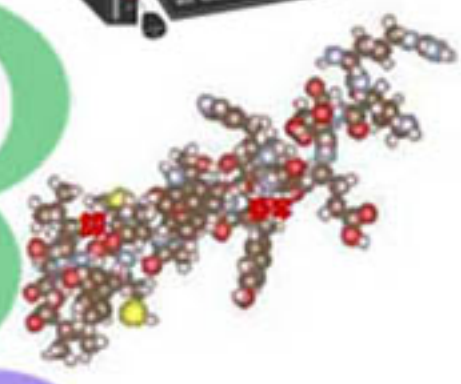

- ✧ 微生物のはたらき
- ✧ 抗体のはなし
- ✧ たまごのなかみ
- ✧ バクテリアセルロースで作る高級スピーカ

生物科学

- ➢ 色のかわる液体
- ➢ 機能性高分子
- ➢ 生体作用物質の分子設計、合成反応装置
- ➢ 水分子の模型をつくる
- ➢ 再結晶の観察

化学技術

シャトルバス

八代駅～熊本高専までの無料シャトルバスの運行表です。
電車を利用される方は大変便利なので是非ご利用下さい。
※交通事情により時間が若干前後することもあります。

八代駅発		高専着
9:35	→	9:45
9:55	→	10:05
10:25	→	10:35
11:10	→	11:20
11:45	→	11:55
13:10	→	13:20
13:50	→	14:00
14:40	→	14:50

高専発		八代駅着
10:10	→	10:20
10:50	→	11:00
11:25	→	11:35
13:30	→	13:40
14:20	→	14:30
15:05	→	15:15
15:30	→	15:40
16:00	→	16:10

肥薩おれんじ鉄道

肥後高田駅発車時刻表

熊本高専の正門から歩いて約 10 分です。

上り（八代方面）		下り（水俣方面）	
時刻	行き先・のりば	時刻	行き先・のりば
10:43	（八代）①	10:31	（川内）①
11:54	（JR新八代）①	10:43	（出水）②※土休日運転
12:55	（八代）①	11:21	（出水）①
13:49	（八代）①	12:22	（出水）①
14:46	（八代）①	13:16	（川内）①
15:21	（八代）①※土休日運転	14:25	（JR隈之城）①
15:47	（JR新八代）①	15:35	（JR隈之城）①
16:47	（八代）①	16:48	（出水）②
17:37	（八代）①※土休日運転	17:38	（川内）②

お困りの際は
この服を着た学生までお尋ねください

熊本高専　八代キャンパス
住所: 〒866-8501 熊本県八代市平山新町2627
TEL: 0965-53-1211

Club Bazaar

B-1グランプリ

開催中！！

あなたが選ぶのは

どのクラブ！？

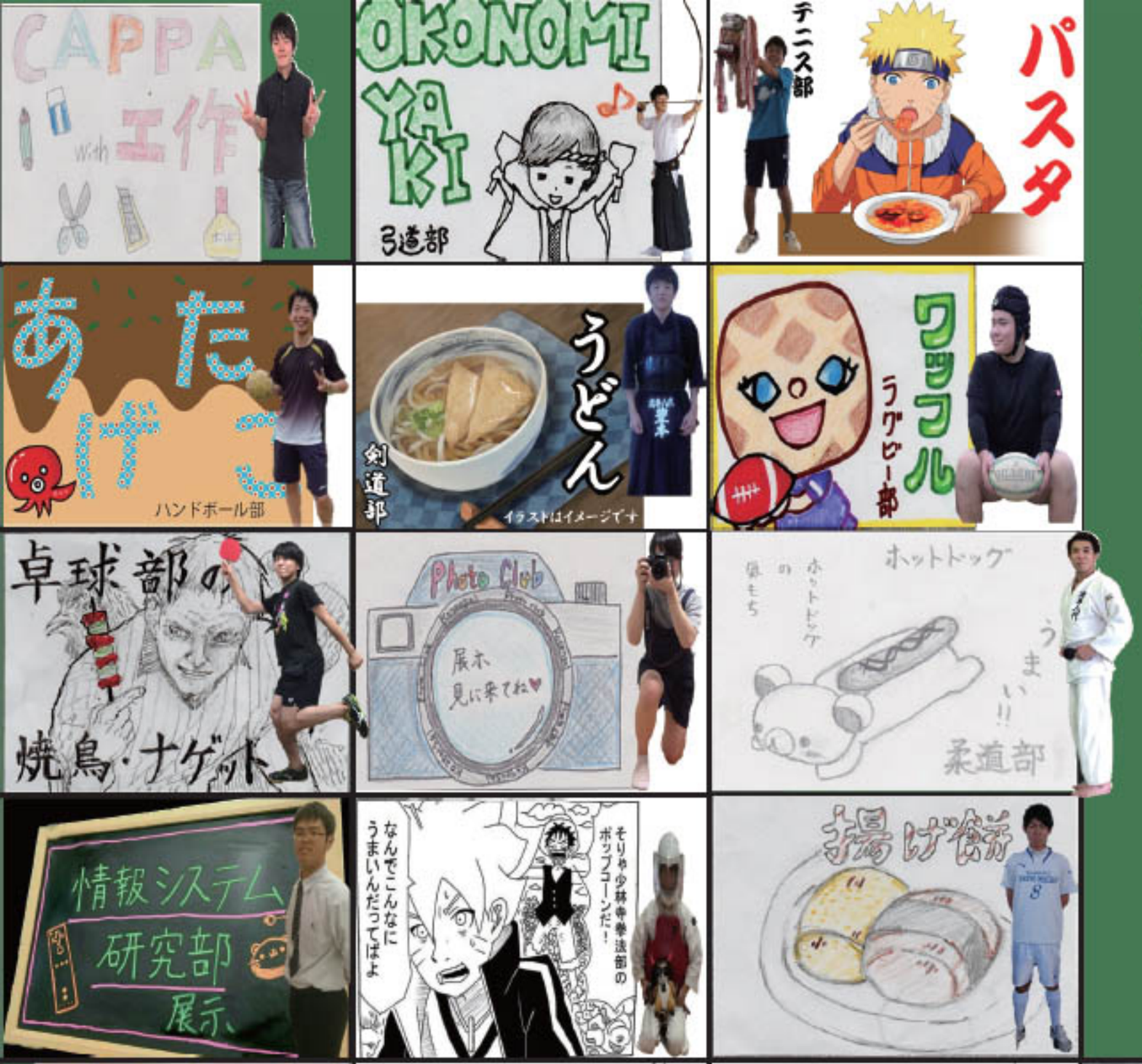

校内案内図

①一般棟
②専門棟
③生物棟
④実習工場
⑥専攻科棟
⑦柔道場
⑧食堂
⑮龍峰会館
⑰図書館
⑱第一体育館
⑲第二体育館
⑳弓道場
㉑～㉖八龍寮
㉗夕葉寮

一般棟　３階

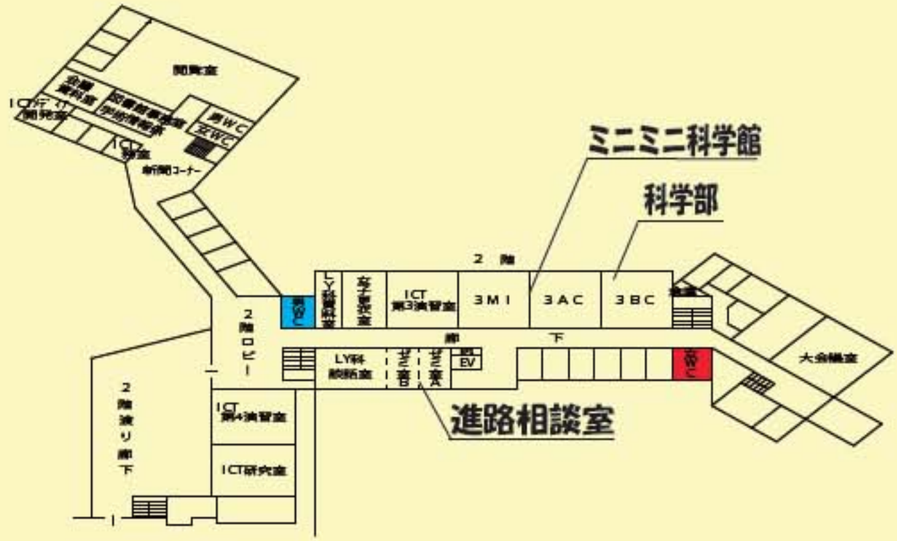

一般棟　２階

バザーマップ

B-1 グランプリ
開催中！！
あなたが選ぶのはどのクラブ！？
投票用紙は受付にて

注意
ゴミは分別してゴミ箱へお願いします。

第一体育館　硬式テニス部　少林寺拳法部

寮方面

卓球部　バレー部　英研部　バスケ部　ハンド部　サッカー部　吹奏楽部　柔道部　水泳部　留学生

専門棟　２階

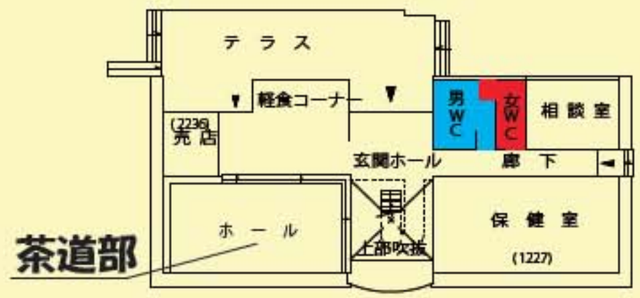

龍峰会館　１階

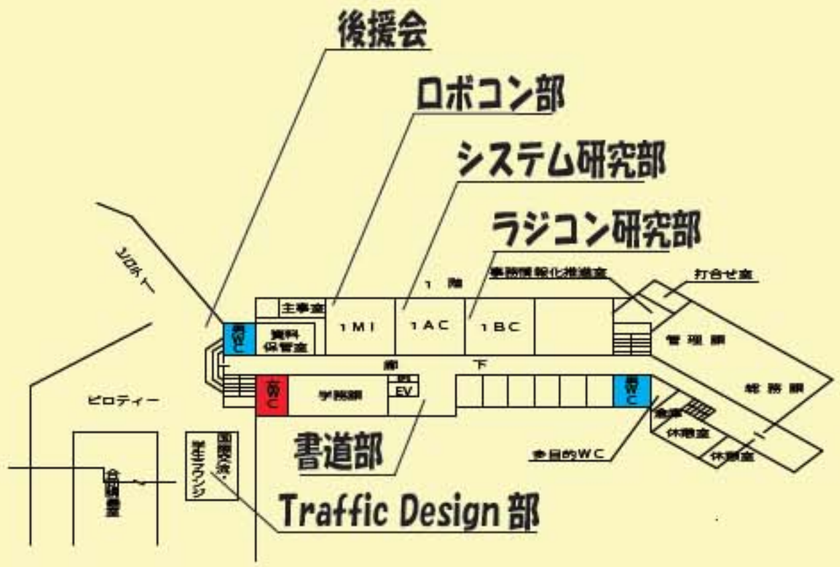

一般棟　１階